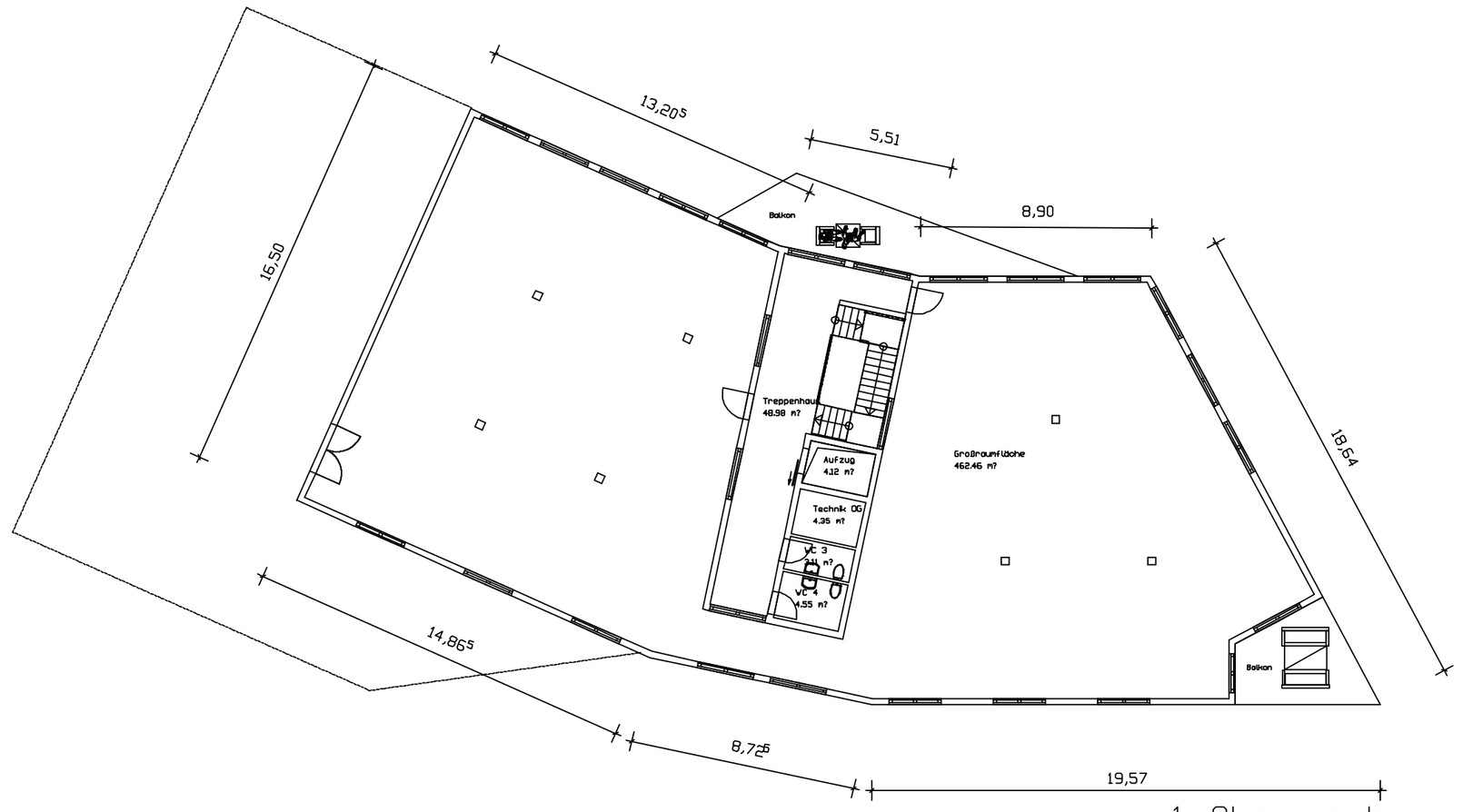


1. Obergeschoss

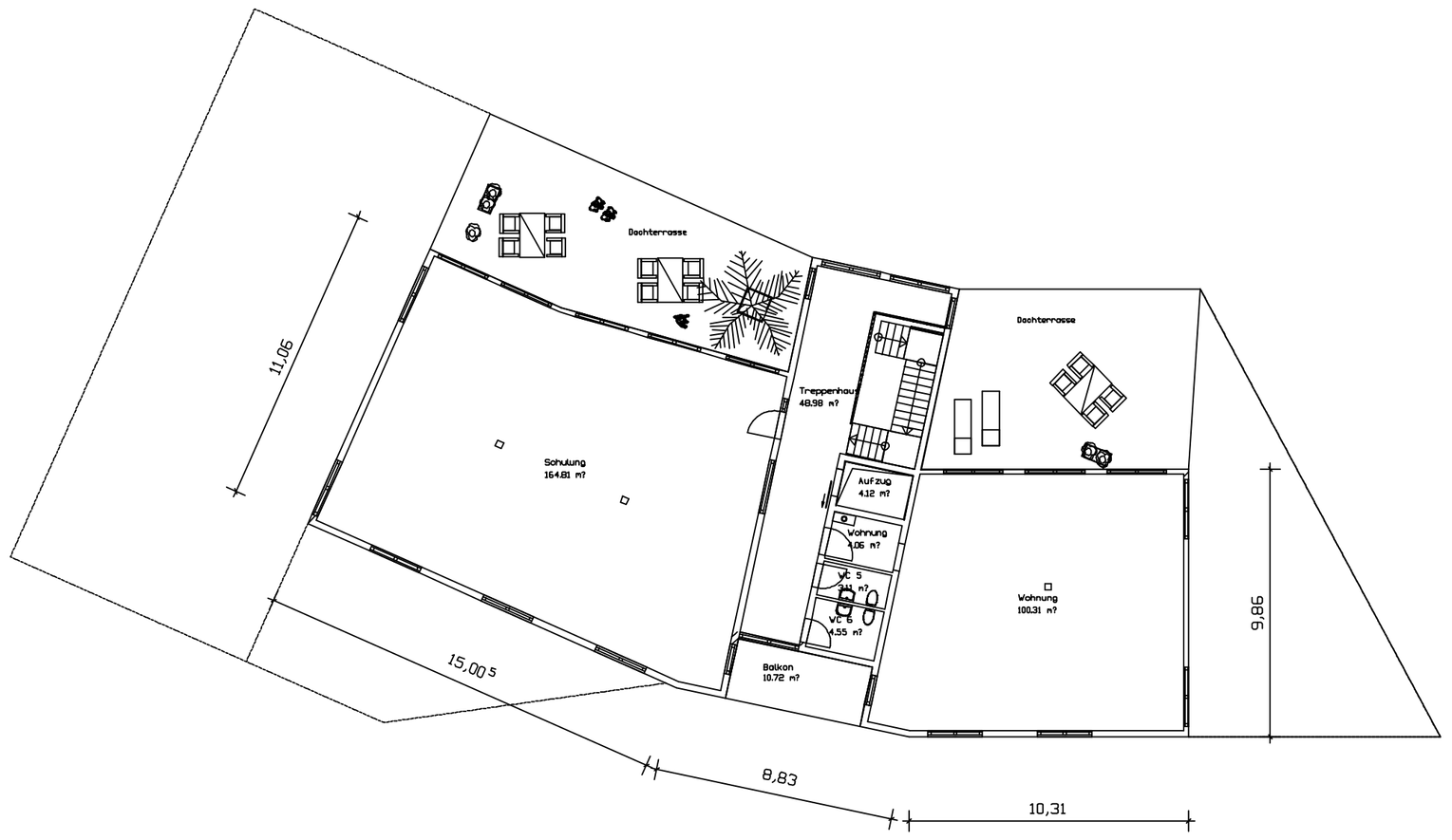


2. Obergeschoss

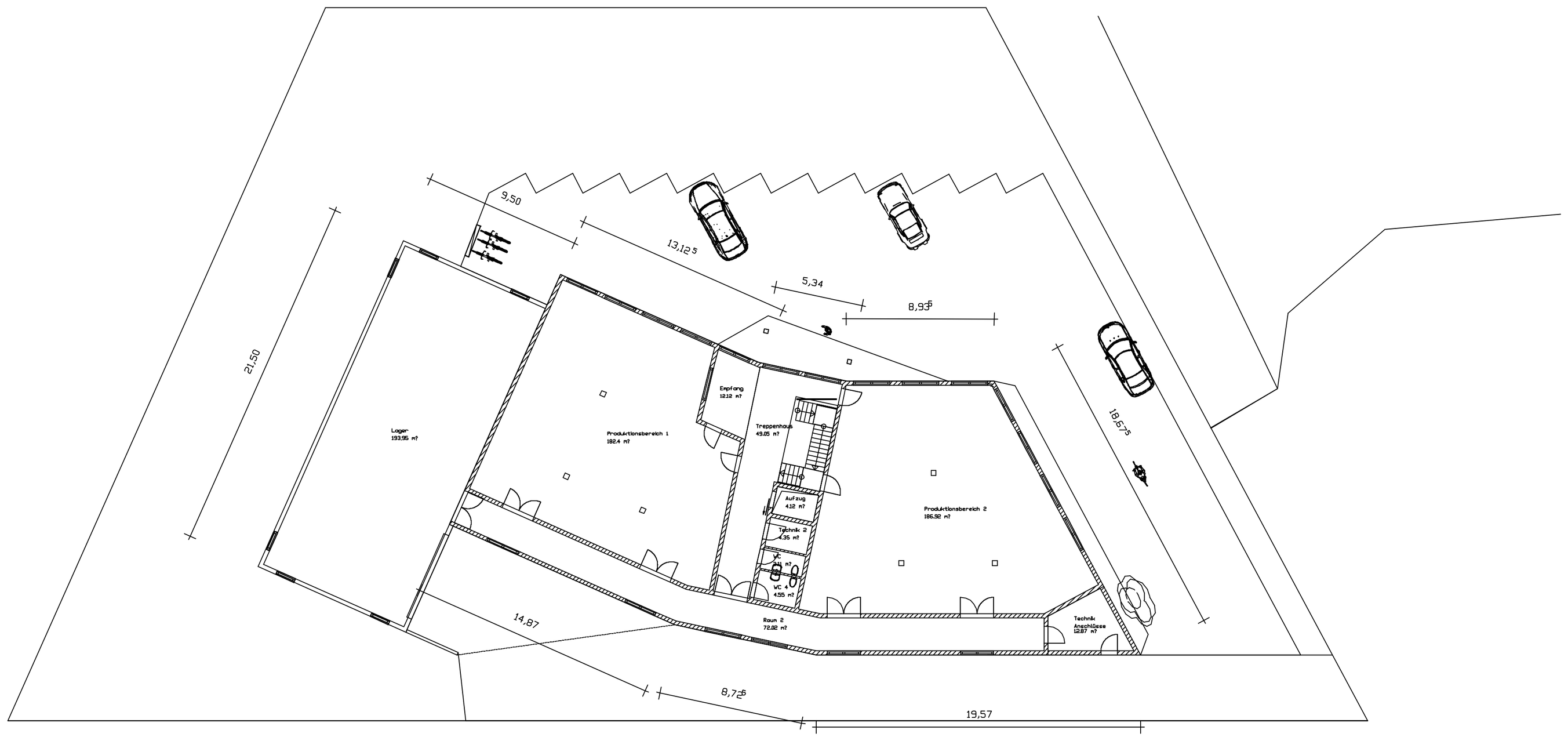


Erdgeschoss

## VERFAHRENSVERMERKE

**Aufstellungsbeschluss**
Aufstellungsbeschluss vom 18.02.2022 durch die Stadtverordnetenversammlung der Stadt Naumburg, am 24.02.2022 amtlich bekanntgemacht.

**Beteiligung der Öffentlichkeit**
Die Beteiligung der Öffentlichkeit gem. § 3 Abs. 2 BauGB erfolgte in der Zeit vom 22.04.2022 bis einschließlich 23.05.2022. Die öffentliche Bekanntmachung erfolgte am 14.04.2022 ortsüblich.

**Beteiligung der Behörden**
Die Beteiligung der Behörden und sonstigen Träger öffentlicher Belange gem. § 4 Abs. 2 BauGB fand in der Zeit vom 22.04.2022 bis einschließlich 23.05.2022 statt. (Anschreiben vom 14.04.2022).

**Satzungsbeschluss**
Der vorhabenbezogene Bebauungsplan Nr. 3A „Sondergebiet – Akustik- und Konferenzsysteme“ (gleichzeitig Änderung des Bebauungsplans Nr. 3 "Auf dem Eulenberg"), Stadt Naumburg, Kernstadt, Bebauungsplan der Innenentwicklung gem. § 13a BauGB wurde am _____ gem. § 10 BauGB von der Stadtverordnetenversammlung der Stadt Naumburg als Satzung beschlossen.

Naumburg, den .....

Der Magistrat der Stadt Naumburg
Naumburg, den .....

Hable (Bürgermeister)

**Ausfertigung**
Es wird bestätigt, dass der Inhalt dieses Bebauungsplanes mit den hierzu ergangenen Beschlüssen der Stadtverordnetenversammlung der Stadt Naumburg übereinstimmt und dass die für die Rechtswirksamkeit maßgebenden Verfahrensvorschriften eingehalten worden sind.

Der Magistrat der Stadt Naumburg
Naumburg, den .....

Hable (Bürgermeister)

**VERMERK ÜBER DIE ORTSÜBLICHE BEKANNTMACHUNG**
Der vorhabenbezogene Bebauungsplan Nr. 3 „Sondergebiet – Akustik- und Konferenzsysteme“ (gleichzeitig Änderung des Bebauungsplans Nr. 3 "Auf dem Eulenberg"), Stadt Naumburg, Kernstadt, Bebauungsplan der Innenentwicklung gem. § 13a BauGB wurde am _____ gem. § 10 Abs. 3 BauGB als Satzung öffentlich bekanntgemacht.
Der vorhabenbezogene Bebauungsplan Nr. 3 „Sondergebiet – Akustik- und Konferenzsysteme“, Stadt Naumburg, Kernstadt, Bebauungsplan der Innenentwicklung gem. § 13a BauGB tritt mit der Bekanntmachung in Kraft.

Der Magistrat der Stadt Naumburg
Naumburg, den .....

Hable (Bürgermeister)

**Bauleitplanung der Stadt Naumburg**

**Vorhabenbezogene Bebauungsplan Nr. 3**
**„Sondergebiet – Akustik- und Konferenzsysteme“**
**(gleichzeitig Änderung des Bebauungsplans Nr. 3**
**"Auf dem Eulenberg"), Stadt Naumburg, Kernstadt,**
**Bebauungsplan der Innenentwicklung gem. § 13a BauGB**
**Teil 3 / 3 "Gebäudegrundrisse / Nutzung"**

Planungsbüro Rupp
Büro für Stadt- und Landschaftsplanung
Schulstraße 43
63654 Büdingen
Tel. 06041 3899645
planung@buero-rupp.de

**Vorhabenträger:**
ProCom-Bestmann
GmbH & Co. KG
Hattenhäuser Weg 8
34311 Naumburg

**Datum: Mai 2022** **Maßstab: 1 : 200**